SEMANARIO JUVENIL

WALT DISNEY

NUMERO 185
40 PESETAS

DON MIKI

MONTENA

COLECCION MANUALES

MANUAL de PATOMAS

MANUAL de YOGUI

2° MANUAL de los JOVENES CASTORES

MANUAL de TARCONI

3° MANUAL de los JOVENES CASTORES

MANUAL de la ABUELA PATO

PARA VER EL MUNDO DE OTRO MODO

WALT DISNEY

united states of america

page

TOP SECRET

S·I·A

..SECRET INTELLIGENCE AGENCY..

OFFICE·A·

dossier n.10 28

LA F.O.L.P.O. FANTASMA

1872 24pt

CODE S

Reserved

Proved

top secret . top secret . top secret . top

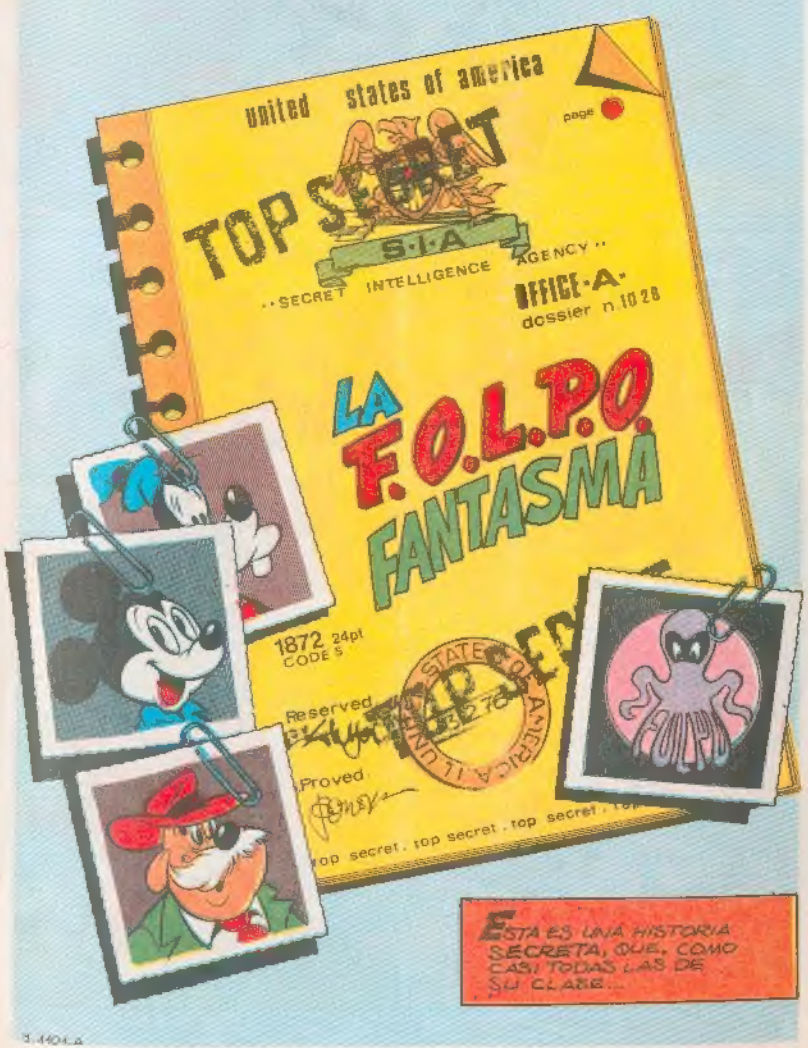

ESTA ES UNA HISTORIA SECRETA, QUE, COMO CASI TODAS LAS DE SU CLASE...

...EMPIEZA DE UN MODO ABSOLUTAMENTE NORMAL.
¡QUÉ DÍA TAN MAGNÍFICO! ¡POR FIN UN POCO DE TRANQUILIDAD!
SIN IMPORTUNOS NI...
¡MISTER MIKI! ¡MISTER GOOFY!
¿QUIÉN ES USTED?
¡NO LO SÉ! ¡YO NO SÉ NADA Y NO HE VISTO NADA!
¡SÓLO PUEDO DECIRLES MI NÚMERO: AGENTE EXTRASECRETO 000253429/BIS DE LA S.I.A!
¿LA SECRET INTELLIGENCE AGENCY?
¡SÍ! ¡MISTER M, EL JEFE, QUIERE VERLES EN SEGUIDA Y EN SECRETO!
¿CÓMO HACEMOS PARA LLEGAR HASTA ÉL?

¡MUY SENCILLO! ¡SÍGANME!
EJEM... ¡DE ACUERDO!
POCO DESPUÉS...
¿DÓNDE ESTÁ LA SEDE DE LA S.I.A.?
¡NO LO SÉ! ¡ES TAN SECRETA QUE NO LO SABE NADIE!
¿EEEHHH? ¿Y CÓMO PODRÁ ENCONTRARLA?
¡A TIENTAS! EN CUALQUIER CASO, TENGO CIERTA PRÁCTICA Y... ¡UUF!
¡OPPS! ¡PERDONE!
TUMP
¿QUIÉN ERA?
¡NADA! ¡HE CHOCADO CONTRA UN COLEGA! ¡ESTO ESTÁ LLENO DE AGENTES SECRETOS!
¡YA HEMOS LLEGADO! ¡MISTER M LES ESPERA!
¡YA ERA HORA!
PROHIBIDO INTRODUCIR ESPÍAS
LLAMAR EL TIMBRE
S.I.A.
S. I. A. ENTRADA SECRETA

¿UN HANGAR SUBTERRÁNEO? ¡GRANDIOSO!
¡Y ESTO NO ES NADA!

¡ADELANTE, MIKI! ¡ACOMÓDENSE!

¡DESGRACIADAMENTE, LES NECESITO PARA UN ASUNTO MUY ENOJOSO! ¿UN CIGARRO?

¡NO, GRACIAS, NO FUMO! ¡DÍGANOS DE QUÉ SE TRATA!
¡ES SENCILLO Y COMPLICADO AL MISMO TIEMPO!

¡LO ENTENDERÁN MEJOR CON UNAS DIAPOSITIVAS!
CLIK

¡ESTA ES LA BASE SECRETA DE LOS ÁLAMOS! ¡EL CENTRO DE INVESTIGACIÓN TOP SECRET DEL EJÉRCITO.

¡CADA UNA DE ESTAS CASAMATAS CONTIENE POR LO MENOS 150 SECRETOS POR METRO CUADRADO! ¡UN BOTÍN ENVIDIABLE!

¡PERO ESTRECHAMENTE VIGILADO! Y, SIN EMBARGO, LA NOCHE PASADA ¡ALGUIEN CONSIGUIÓ ENTRAR!
¡GULP! ¿CÓMO?

¡CON COMETAS, MIKI!
¿COMETAS CORRIENTES?

¡INDIVIDUOS DESCONOCIDOS COLGARON DE LAS COMETAS BOMBONAS DE SPRAY SOPORÍFERO...

¡DESPUÉS, A FAVOR DEL VIENTO, LAS DIRIGIERON HACIA LA BASE!
¡FUERA!

¡SÓLO TUVIERON QUE ACCIONAR LOS SPRAYS CON UN MANDO A DISTANCIA PARA DORMIR A TODO EL MUNDO Y ACTUAR SIN MOLESTIAS!
BIP BIP
FSSSS

¿CÓMO CONSIGUIERON ABRIR LAS CASAMATAS DE HORMIGÓN ARMADO?
¡NO LAS ABRIERON! ¡LAS ROBARON!

¡UNA VEZ DORMIDOS LOS GUARDIAS, DESTROZARON LAS ALAMBRADAS CON UNA PALA MECÁNICA!
MBZE
ROARR

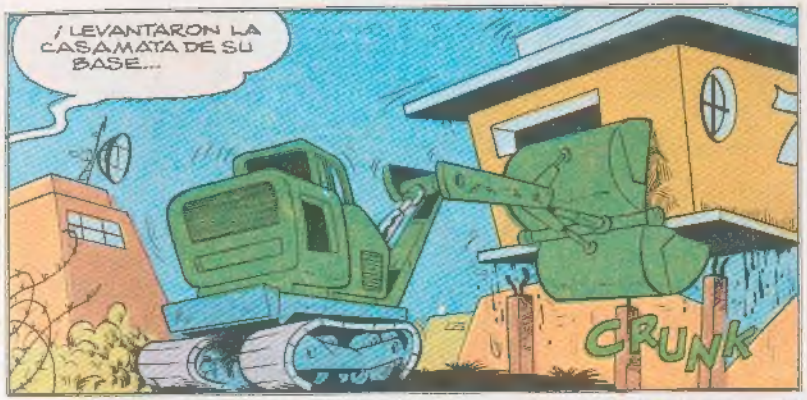
¡LEVANTARON LA CASAMATA DE SU BASE...
CRUNK

...Y SE LA LLEVARON CON CEMENTO Y TODO!
ROAR
VROM
VROM

¡MALDITO! ¿Y QUÉ SECRETOS SE HAN LLEVADO?
¡ESO ES LO MALO! ¡NADIE LO SABE! ¡LOS SECRETOS ERAN DEMASIADO SECRETOS...

...Y SÓLO LOS CONOCÍA EL PROFESOR CALCULINSKI, QUE VIVÍA EN UNA CAJA FUERTE DENTRO DE LA CASAMATA ROBADA!
¿UN PROFESOR EN UNA CAJA FUERTE?

¡ERA DEMASIADO VALIOSO! ¡NO PODÍA VIVIR EN CUALQUIER PARTE, ¿NO?

¡DE TODAS FORMAS, AHORA HA DESAPARECIDO CON TODOS SUS SECRETOS! ¡LA NACIÓN OS NECESITA, MIKI!
¡ME SIENTO MUY HONRADO!
ENTONCES... ¿ACEPTÁIS? ¡GRACIAS! PERO...
PERO...
¡TENDRÉIS QUE ACTUAR EN SECRETO! ¡NO QUISIERA QUE SE SUPIESE QUE NOS HAN HECHO LA PASCUA!
¡DE ACUERDO, MISTER M!
¡EMPEZAREMOS EN SEGUIDA! ¡CUENTE CON NOSOTROS!
¡BIEN! ¡EL AGENTE 000253429/B1B OS INDICARÁ LA SALIDA!
¡POR AQUÍ!
ME FIGURO QUE ES OTRA SALIDA SECRETA.
¡SÍ, ASÍ NO LLAMARÉIS LA ATENCIÓN!
¡ESO ESPERO!

EN EFECTO...
¡VAMOS, GOOFY! ¡DEPRISA!
¡PUFF! ¡YA ESTOY!
¡AHORA, LARGUÉMONOS CON CARA DE DESPISTE!
LLEGAREMOS A LA ESQUINA Y...
?
...DESAPARECEREMOS COMO UN RAYO!
¡VAMOS A CONSEGUIR UN AVIÓN!
SOBREVOLAREMOS LA ZONA DE LOS SÁLAMOS Y BUSCAREMOS LAS HUELLAS DE LOS BANDIDOS.
¡DESPUÉS DE HABER VACIADO LA CASAMATA, LA HABRÁN DEJADO EN CUALQUIER PARTE!
¡YUK! ¡ES VERDAD!

Así...
¡DENTRO DE DOS HORAS LLEGAREMOS A LOS SÁLAMOS!
¡QUÉ SUEÑO! ¡SE ME CIERRAN LOS OJOS!
¡PUES MANTENLOS ABIERTOS!; A LO MEJOR PODEMOS VER ALGO RARO!
¡COMO ESO DE AHÍ ABAJO!
¿UN TREN PARADO EN MEDIO DEL DESIERTO?
¡ES EL CORREO RATOLANDIA-COLIFLOR CITY!
¡NOS HACEN SEÑAS!; DEBE HABER PASADO ALGO GRAVE!
¡PARAAA!

¡SOCORRO!; ¡PANT, PANT!; ¡HAN ASALTADO EL TREN!... ¡LOS MARCIANOS!
¿PERO QUÉ DICE? ¡TRANQUILÍCESE!
SPUT SPUT
SCREEK
¡HA SIDO HACE DOS HORAS!; EL TREN EMPEZÓ A CALENTARSE Y AL RATO QUEMABA COMO UN HORNO!
BAJAMOS PARA VER QUE PASABA, CUANDO...
¡MANOS ARRIBA!
¡UAP!
¿MARCIANOS?
¡QUE NADIE SE MUEVA!; ¡ENTREGUEN EL CORREO, Y SIN RECHISTAR!

¡UN ASALTO AL TREN, PUES!
¡JÚSTAMENTE!¡APARECIERON DE REPENTE, DESVALIJARON EL TREN, Y LUEGO...¡PUFF! ¡DESAPARECIERON!
¿Y NO VISTEIS POR DÓNDE SE FUERON?
DESPUÉS DEL GOLPE, NOS ORDENARON QUE TUVIÉRAMOS LOS OJOS CERRADOS DURANTE DIEZ SEGUNDOS...
...¡Y CUANDO LOS ABRIMOS LOS MARCIANOS YA NO ESTABAN!
¡DESAPARECIDOS EN DIEZ SEGUNDOS Y SIN NINGÚN RUIDO! ¿NO ES MONSTRUOSO?
Y SIN EMBARGO...
¡MIKI! ¡VEN PRONTO!
¿QUÉ PASA?
¡UN S.O.S.!¡UN AVIÓN ESTÁ LLAMANDO POR RADIO!
S.O.S. AQUÍ BCB EN VUELO HACIA NUEVA YORK...

¡UNOS PASAJEROS SECUESTRADOS EN VUELO!
¡AQUÍ MIKI! ¡RECIBIDO! ¡DESCRIBA LOS AVIONES ATACANTES!
¡NO ERAN AVIONES, ERAN MARCIANOS!
?
¿MARCIANOS?
¡NO HAY OTRA EXPLICACIÓN! TODO ERA NORMAL A BORDO...
EL AVIÓN VOLABA A 7.000 METROS CUANDO...
¡COMANDANTE, ESTÁN LLAMANDO A LA PUERTA!
¡JA, JA, JA! ¡ESTA SÍ QUE ES BUENA! ¡SI ESTAMOS A 7.000 METROS!
PUES...
¡ABRAN O TIRAMOS LA PUERTA!
¡ULP! ¡ES VERDAD!
Tock Tock

¡ENEMIGOS!
¿EH!... ¿QUIÉN ES?
¡MANOS ARRIBA Y VENGA EL DINERO!
¡AAAHH! ¡LOS MARCIANOS!
¡ROBARON A LOS PASAJEROS Y LES DEJARON EN PAÑOS MENORES!
¡Y LUEGO?
¡LUEGO NOS ORDENARON QUE CERRÁSEMOS LOS OJOS!
¡QUIETOS ASÍ! ¡JE, JE!
¡CUANDO LOS VOLVIMOS A ABRIR, HABÍAN DESAPARECIDO!

¡IGUAL QUE A NOSOTROS! ¡NOS ATACARON LOS MARCIANOS!
¡TRANQUILO! ¡NADIE HA DICHO QUE SEAN MARCIANOS!
¿QUÉ QUIERES DECIR? ¿QUIÉN PODRÍA SER?
¡LOS LADRONES DE LOS BÁLAMOS, POR EJEMPLO! ROBARON PROYECTOS SECRETÍSIMOS...
...QUE PODRÍAN SER LOS SISTEMAS EXCEPCIONALES QUE HAN PERMITIDO ESTOS GOLPES.
¡ES CIERTO! ¿QUÉ PROPONES?
¡REANUDAR LA BÚSQUEDA! ¡DEBEMOS DESCUBRIR ABSOLUTAMENTE CON QUIÉN NOS TENEMOS QUE ENTENDER!
¿COMPRENDIDO, ENTONCES? ¡USTEDES CONTINUARÁN HASTA LA PRÓXIMA ESTACIÓN!
¡OKAY! ¡BUENA SUERTE!
WUOOOAAARR

¡ME PARECE INÚTIL BUSCAR EN EL DESIERTO!
¿POR QUÉ?
¡PORQUE SI HUBIESE ALGO, YA NO SERÍA DESIER-TO!
¡URGH! ¡ESTA VEZ TE HAS SUPERA-DO!
¡PERO PODRÍAS TENER RAZÓN! ¡LAS MONTAÑAS SON EL ESCONDITE MÁS LÓGICO! ¡VÁMONOS!
ROARRRR
ALGÚN TIEMPO DESPUÉS...
¿VES ALGO?
¡NADA!
¡ES INÚTIL!... ¡SIGH!... ¡NO ENCONTRARE-MOS NADA! SÓLO ROCAS... ROCAS...
¡...Y BLOQUES DE CEMENTO!

¿BLO-BLOQUES DE CEMEN-TO?
¡AQUÍ DE-BAJO!
¡LA CASAMATA ROBADA! ¡ATERRICEMOS!
EN EFECTO...
¡ES ELLA! ¡ABRE BIEN LOS OJOS! ¡CUALQUIER RASTRO PUEDE SER IMPORTANTE!
¡ME PARE-CE QUE NO HAY MUCHO QUE VER!
¡SÍ! ¡LA HAN VOLADO CON DINA-MITA!
¡TIENE QUE HABER QUEDADO AL-GO! ¡A LO MEJOR, CON LAS PRI-SAS, NO SE LO LLEVARON TODO! BUSCAREMOS Y...
TOCK
TOCK

¡ADELANTE!
?
¿ALGUIEN AHÍ ABAJO? ¡IMPOSIBLE!
¡LLAMEMOS OTRA VEZ!
KNOCK
KNOCK
¡MAMÁ!
¡ADELANTE! ¡ESTÁ ABIERTO!
¡VAMOS, GOOFY!, NO TE DEJES DOMINAR POR EL PA-PA-PÁNICO!
¡UNA CAJA FUERTE! ¡YA LA TENGO!
¡EL PROFESOR CALCULINSKI!
¡EN PERSONA! ¿CON QUIÉN TENGO EL HONOR

¡PERO, PROFESOR! ¿NO SE HA ENTERADO DE NADA? EL ROBO EN LA BASE... LA EXPLOSIÓN...
¿ROBO? ¿DE QUÉ ESTÁIS?
EL ROBO DE MIS PLANOS EN LOS ÁLAMOS... ¡AHORA ME ACUERDO!
PAF
¡YA ERA HORA!
BUENO, VERÁN, ESTABA ABSORTO EN UNOS CÁLCULOS Y...
¡COMPRENDO! ¡PERO AHORA DIGA, PROFESOR...
¿QUÉ SE LLEVARON LOS LADRONES? ¿Y USTED QUIÉNES ERAN? ¿QUÉ PLANOS SECRETOS HABÍAEN LA CASAMATA?
¡EEH? ¡AH, SÍ! PUES...
¡NO NO, NO! NO PUEDO DECIR NADA! ¡ERA TODO SECRETO!
¡TENEMOS QUE SABERLO!
¡NO!, HABLARÉ SÓLO CON MISTER M, EL JEFE DE LA S.I.A.!
¡PERO ES URGENTE!
¡AQUÍ ESTOY!

¡ULP! ¿EL AGENTE 000253429/B S?
¡SÍ! SI QUERÉIS VER AL JEFE, SEGUIDME!
¡ANTES, UNA PREGUNTA! ¿CÓMO HA LLEGADO HASTA AQUÍ? ¿CÓMO NOS ENCONTRÓ?
¡NOSOTROS, LOS AGENTES SECRETOS, LO SABEMOS TODO!
¡SÓLO QUE, PARA GUARDAR EL SECRETO, NO LE DECIMOS A NADIE CÓMO! ¡POR AQUÍ, POR FAVOR!
?
¿UNA ALCANTARILLA EN MEDIO DE LAS MONTAÑAS?
¿POR QUÉ NO? ¡ES LA ENTRADA SECRETA N.º 2253!
¡GUAU! ¡PERO, ES REAL TODO ESTO?
¡NO PUEDO DECIRLO! ¡ES UN SECRETO.

¡HAS ESTADO FANTÁSTICO MIKI! ¡GRACIAS A TI Y AL PROFESOR CALCULINSKI, PODREMOS SABER LA VERDAD!
¡SIN SECRETOS, ESPERO!
ASÍ PUES PROFESOR, ¿QUÉ ES LO QUE HA NOTADO?
BIEN, VEAMOS UN LÁPIZ... UN BLOC DE NOTAS. DOS REGLAS.
Y LOS PROYECTOS DEL VIRUS FERROGRIPAL Y DEL PARACAÍDAS GLOBO DE LOS NUEVOS SISTEMAS ESTUDIADOS POR EL EJÉRCITO.
¿QUÉÉÉ?
¿QUÉ ES ESO?
¡LO PRIMERO ES UN BACILO QUE PROVOCA LA GRIPE EN TODOS LOS OBJETOS METÁLICOS!
¡AL METAL LE DA UNA FIEBRE DE CUARENTA... E INCLUSO DE OCHENTA!
¿Y LO SEGUNDO?

LO SEGUNDO ES EL **PARACAÍDAS-GLOBO!**, UN PARACAÍDAS ESPECIAL QUE PERMITE SUBIR Y BAJAR DEL AVIÓN EN VUELO!

¡GLUP!

...ESTÁ CONSTITUÍDO POR DOS BOMBONAS DE **HELIO** QUE INFLAN A VOLUNTAD CON UN PEQUEÑO **AEROSTATO INDIVIDUAL!**

AEROSTATO

BOMBONAS DE HELIO

VÁLVULA

¡EL PARACAIDISTA SE LANZA DESDE EL HELICÓPTERO E INFLA EL GLOBO PARA BAJAR A LA VELOCIDAD DESEADA!

FLOP

SWISS

FOMP

¡SI POR CASUALIDAD DESCIENDE SOBRE UNA ZONA PELIGROSA, PUEDE INFLAR MÁS EL GLOBO..

JE, JE, JE!

...Y REMONTARSE TRANQUILAMENTE HASTA EL HELICÓPTERO!

SI QUIERE, PUEDE TAMBIÉN **DETENERSE EN EL AIRE**... VOLAR EN ZIG-ZAG, ETC

¡FABULOSO!

¡ESTÁ MUY CLARO!! ASÍ SE EXPLICAN LOS ROBOS MISTERIOSOS!

POUF

¿LOS ATRACOS AL TREN Y AL AVIÓN?

¡CLARO!, LOS MISMOS **LADRONES** DE LOS SÁLAMOS CONSTRUYERON PARACAÍDAS-GLOBOS.

..CON LOS QUE ASALTARON EL TREN Y EL AVIÓN!! NADIE LES VIÓ ESCAPAR...

...PORQUE DESAPARECIERON EN SEGUIDA ENTRE LAS NUBES **INFLANDO** LOS GLOBOS!! LO MISMO OCURRIÓ CON EL AVIÓN!

¡LOS BANDIDOS ESTABAN EMBOSCADOS ENTRE LAS NUBES Y LO ASALTARON GRACIAS AL PARACAÍDAS ESPECIAL!

¿Y EL TREN CALIENTE? ¿FUE OBRA DEL VIRUS FERRO-GRIPAL?
SÍ, LOS BANDIDOS CONTAGIARON AL TREN, QUE SE PARÓ DEBIDO AL MALESTAR!

EL TREN ESTABA CALIENTE PORQUE TENÍA FIEBRE
¿QUIÉNES SON LOS BANDIDOS?

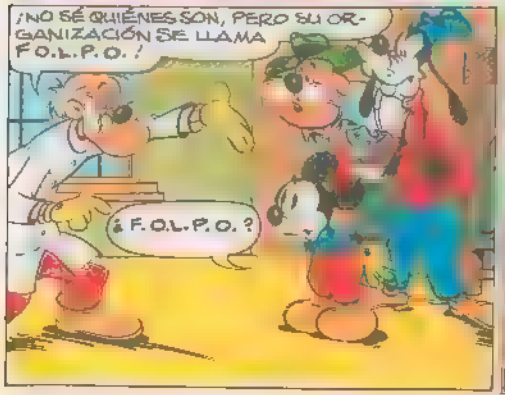
¡NO SÉ QUIÉNES SON, PERO SU ORGANIZACIÓN SE LLAMA F.O.L.P.O.!
¿F.O.L.P.O.?

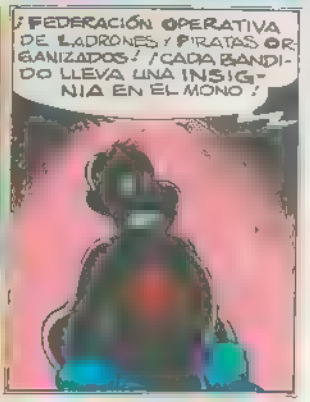
¡FEDERACIÓN OPERATIVA DE LADRONES Y PIRATAS ORGANIZADOS! ¡CADA BANDIDO LLEVA UNA INSIGNIA EN EL MONO!

¡ES UN ASUNTO FEO! ¿QUÉ TENDRÁN EN LA CABEZA?
MIENTRAS ROBABAN LA CASA MATA, HABLARON DE .

.. DE CONSTRUIR CENTENARES DE PARACAÍDAS PARA UN GOLPE COLOSAL!
¡CENTENARES!

¡ESTAMOS FRITOS! ¡MIKI, NECESITAMOS UNA IDEA!
JHM.. ¡CREO QUE LA TENGO!

PARA CONSTRUIR TANTOS GLOBOS LA F.O.L.P.O. NECESITARÁ MUCHO HELIO! ¡NOSOTROS SE LO PROPORCIONAREMOS!

¿C-Ó-M-O?
¡HELIO ESPECIAL, MAN. PILLADO OPORTUNAMENTE

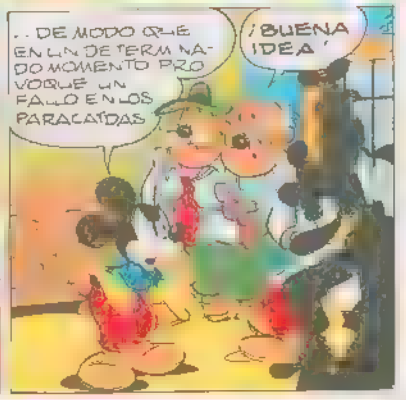
.. DE MODO QUE EN UN DETERMINADO MOMENTO PROVOQUE UN FALLO EN LOS PARACAÍDAS
¡BUENA IDEA!

ASÍ SE DETENDRÁ EN MEDIO DEL ROBO!
¡YO PREPARARÉ EL HELIO ESPECIAL!
¿USTED MISTER M, SE OCUPARÁ DE LA PUBLICIDAD!
¡LA F.O.L.P.O TIENE QUE ROBAR EL HELIO SIN SOSPECHAR NADA
¡DÉJAME A MÍ!
¿Y ASÍ AL DÍA SIGUIENTE?
¡ÚLTIMAS NOTICIAS!
¡COLOSAL VENTA DE HELIO EN LAS AFUERAS DE LA CIUDAD!
¿HELIO? ¿Y QUÉ PODEMOS HACER CON EL HELIO?
¡AQUÍ DICE QUE ES BUENO PARA EL HÍGADO!
...PLATOS LIGEROS Y NUTRITIVOS? ¡USE HELIO SPRAY Y EL PAN DURO SE VOLVERÁ BLANDO Y SUAVE!

...Y RECUERDE: ENCONTRARÁ SU HELIO EN LA HELIO S.PA EN LAS AFUERAS DE RATOLANDIA!
¡HELIO! ¡JUSTO LO QUE NECESITAMOS
¡CON ESO TENDREMOS PARA UNA DOCENA DE GOLPES
¿Y SI FUESE UNA TRAMPA?
¿Y CÓMO? ¡NADIE SABE QUE TENEMOS LOS PARACAÍDAS-GLOBO!
¡ES VERDAD! ¡LOS PLANOS ERAN SECRETOS
¡AVISA A LOS HOMBRES! ¡ESTA NOCHE ROBARÉIS EL HELIO...
Y LA F.O.L.P.O ESTARÁ ESTÁ PARA GOLPES MEJORES

¡EL CEBO ESTÁ DISPUESTO!
HELIO SELF SERVICE
ENTRADA
¡HELIO PARA TODOS! ¡OCASIÓN!
PERFECTO
¿USTED, PROFESOR, ¿TIENE?
¡SÍ., HE MEZCLADO CON EL HELIO UNA SUSTANCIA ESPECIAL...
QUE MEDIANTE UNA INTERACCIÓN MOLECULAR A NIVEL PROTÓNICO POLIPROPÍLICO...
¡RESUMA, PROFESOR!

PUES BIEN. EL GAS SE SOLIDIFICARÁ EN LOS GLOBOS, CONVIRTIÉNDOLOS EN UN BLOQUE PESADÍSIMO.
¡BIEN!
ESCONDÁMONOS ¡ALGUIEN VIENE!
¡LOS HOMBRES DE LA F.O.L.P.O.!
HELIO SELF SERVICE
¡NADIE! ¡ESTAMOS DE SUERTE!
¡JE JE. NADIE SOSPECHA DE UN ATAQUE DESDE ARRIBA
¡RÁPIDO! CONECTAD LOS AEROSTATOS AL DEPÓSITO!
A SUS ÓRDENES

¡PRONTO! ¡PRONTO!
¡PRIMER AEROSTATO CONECTADO!
¡UHM!, TENGO CURIOSIDAD POR VER CÓMO ROBAN EL DEPÓSITO!
¡LISTO.
¡INFLAD!
FRSSSSST
ELF ICE
¡HELIO PARA TODOS! OCASIÓN
¡ULP! ¡GRANDIOSO!, SE MARCHAN POR VÍA AÉREA!

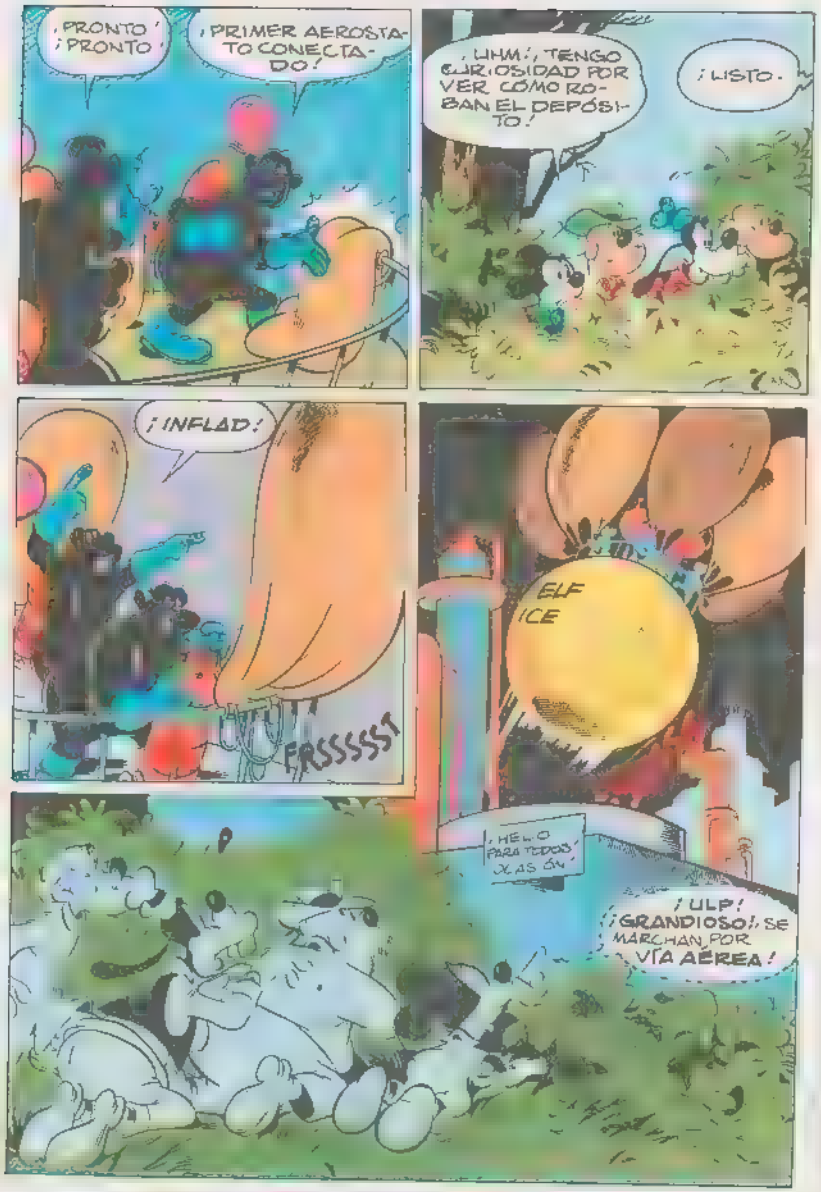

CON ESTA PROVISIÓN DE HELIO, ABASTECEREMOS NUESTROS PARACAÍDAS-GLOBO DURANTE MESES...
¡Y PODREMOS REALIZAR NUESTRO GRAN GOLPE!
MIENTRAS TANTO.
HAN DESAPARECIDO EN UN INSTANTE
¡INCREÍBLE!, SON MÁS ATREVIDOS DE LO QUE ME FIGURABA!
¡EN CUALQUIER CASO, NUESTRO PLAN HA TENIDO ÉXITO!; LOS BANDIDOS HAN ROBADO EL HELIO ESPECIAL, Y EN EL PRÓXIMO GOLPE SE QUEDARÁN BLOQUEADOS!
CAERÁN EN LA TRAMPA
¡CONTAL DE QUE SEA PRONTO!
¿POR QUÉ?
¡PORQUE EL HELIO SE SOLIDIFICARÁ DENTRO DE 25 HORAS! SI LOS BANDIDOS ACTUAN ANTES O DESPUÉS TODO SERÁ INÚTIL

TRANQUILOS ¡ESTOY CONVENCIDO DE QUE LOS BANDIDOS ACTUARÁN PRONTO... Y HASTA CREO SABER DÓNDE!

¡HASTA AHORA LOS ROBOS HAN OCURRIDO AL REDEDOR DE LA MISMA ZONA... EN EL CENTRO DE LA CUAL DEBE ENCONTRARSE LA BASE DE PARTIDA

LUGAR DEL ASALTO AL TREN

DEPÓSITO DE HELIO

PUES BIEN: ESTOY SEGURO DE QUE EL PRÓXIMO GOLPE TENDRÁ LUGAR EN ESA ZONA

¿PERO QUÉ HAY AHÍ QUE PUEDA SER ROBADO?

¡PUES NADA MENOS QUE EL DEPÓSITO NACIONAL DE ORO DE FORT KROX!

¡AHORA CAIGO!

¡EN FORT KROX ESTÁ TODO EL ORO DEL PAÍS, SERÁ DESVALIJADO Y YO PERDERÉ MI PUESTO!

¡NO LO CONSEGUIRÁN!

LA F.O.L.P.O. NO SABE MUCHAS COSAS. PRIMERO: QUE TAMBIÉN NOSOTROS TENDREMOS PARACAÍDAS-GLOBO. SEGUNDO: ¡QUE LES ESPERAREMOS.

¡SÍ! LA NOCHE SIGUIENTE

...OSCAR TANGO UNO A TODOS LOS AVIONES ¡ALARMA ROJA! ¡DIRIGIRSE A FORT KROX A LAS ÓRDENES DE MIKI!

¡ALL RIGHT!

WUAAAOOOOAAOOO

VLAT

AQUÍ OSCAR TANGO UNO! ¡ATAQUE F.O.L.P.O. PREVISTO DENTRO DE 3 HORAS! ¡MANTENERSE EN LA ZONA!

VLAT

UN DESPLIEGUE DE FUERZAS NUNCA VISTO!

ES MEJOR NO CORRER RIESGOS! EL SALVAMENTO DE FORT KROX ES VITAL PARA LA NACIÓN!

¡ESPEREMOS CONSEGUIRLO DENTRO DE TRES HORAS, EL HELIO SE SOLIDIFICARÁ Y LOS BANDIDOS SE PARARÁN CUENTA DE LO QUE HAN HECHO!
¡YA NOSOTROS!
¡ALARMA! ¡MIRAD ABAJO!
ESTAMOS SOBRE FORT KROX!
¡SÍ! ¡Y ESOS PUNTITOS AL FONDO
FORT KROX
SON LOS HOMBRES DE LA F.O.L.P.O.!

¡AQUÍ OSCAR TANGO UNO A TODOS! ¡CONVERGER EN ZONA X! ¡ATAQUE INMEDIATO!
¡RECIBIDO!
¡AH! ESTÁN ¡AL ATAQUE, GOOFY!
¡YA ESTAMOS! ¡TAMBIÉN ESTA VEZ LES PILLAREMOS POR SORPRESA!
SEREMOS ROCOSY
¡U...U...ULP! ¿QUÉ ES ESE RUIDO?
¡AAAHH! ¡MIRAD!
WUOOOOO
¡LA AVIACIÓN MILITAR!
¡ESTAMOS DESCUBIERTOS!
WUOOAAAA

...FUERA UNO...FUERA DOS... FUERA TRES.
NOS ATACAN!
VENDEREMOS CARA NUESTRA PIEL
¡A POR ELLOS!

¡AYY!
¡DALE!
SOC...
SOCK
TUMP
CLAC
...SIN EXCLUSIÓN DE GOLPES!
¡URGH! NO SE ROMPE. ES DE UNA GOMA DURÍSIMA!
¡JE, JE!, TAN DURA COMO ESTO!
¡UACK!
¡LES HEMOS ATACADO DURAMENTE! ¡SÓLO TENEMOS QUE RESISTIR UNA HORA!
¡GULP
¡SÓLO DENTRO DE UNA HORA EL HELIO ESPECIAL SE SOLIDIFICARÁ BLOQUEANDO A LOS BANDIDOS.
¡ULP!, ENTONCES NO LO CONSEGUIREMOS

¡LOS BANDIDOS HUYEN!
¡ULP!¡OTRA DIABLURA!
LARGUÉMONOS ¡ESCONDÁMONOS ENTRE LAS NUBES
VRRRR
YO TAMBIÉN ME TIRO "T" PERMANECE EN LA ZONA Y PIDE REFUERZOS!
BIEN
¡ÁNIMO! ¡DETENEDLOS! NO DEJÉIS QUE SE ESCAPEN!
¡URGH!
¡ES INÚTIL! ¡SON MÁS RÁPIDOS QUE NOSOTROS Y TENEMOS EL VIENTO EN CONTRA
¡QUÉ MALA PATA. DIEZ MINUTOS MÁS Y HABREMOS ENCONTRADO
MIENTRAS, TANTO, GOOFY...
¡HACED ALGO ¡ALGO PRONTO!
¡YUK! ¡SE ME OCURRE UNA IDEA

LO PRIMERO ES ADELANTAR A LOS BANDIDOS..
¡CUIDADO!
¡JUEGO USAR EL HELICÓPTERO COMO UN VENTILADOR!
¡ULP!, NOS EMPUJA HACIA ATRÁS!
¡SOCORRO!

¡HURRAAA! ¡BRAVO POR GOOFY!
¡VIVA! ¡LOS HA DETENIDO!
¡Y JUSTO A TIEMPO! ¡DENTRO DE DIEZ SEGUNDOS EL HELIO DE SUS GLOBOS SE VOLVERÁ SÓLIDO!
¡EH, ¿QUÉ PASA? ¡ESTOY BAJANDO CADA VEZ MÁS!
¡COGIDOS!
¡UAAAHH! ¡ME ESTRELLO!
LOS GLOBOS SE HAN VUELTO DE MÁRMOL!

¡YA HAN BAJADO TODOS! ¡NO QUEDA MÁS QUE RECOGERLOS!
¡GORSCH!
¡GASP!
Y ASÍ..
¡FANTÁSTICO! ¡NO PODÍA SALIR MEJOR!
¡SÍ!! PERO LA CUENTA NO SALE, MÍSTER M.

¿POR QUÉ? ¿QUÉ QUIERES DECIR?
HE CONTADO LOS BANDIDOS CAPTURADOS Y LOS PARACAÍDAS GLOBO RECUPERADOS, PUES BIEN.
..¡HAY UNO DE MÁS!¡EL BANDIDO QUE LLEVABA ESE HA DESAPARECIDO!
¿UH?
¡EL HENO MITIGÓ LA CAÍDA, Y ESE BRIBÓN PUDO LIBERARSE Y ESCAPAR!
¡VAMOS MIKI! ¡EL SOLO NO PODRÁ HACER NADA!
¡YO NO ESTOY TAN SEGURO! ¡SI EL QUE HA ESCAPADO ES EL JEFE DE LA F.O.L.P.O. NO SE DARÁ POR VENCIDO..
..Y ANTES O DESPUÉS DARÁ OCASIÓN A OTRA HISTORIA COMO ÉSTA!
FIN

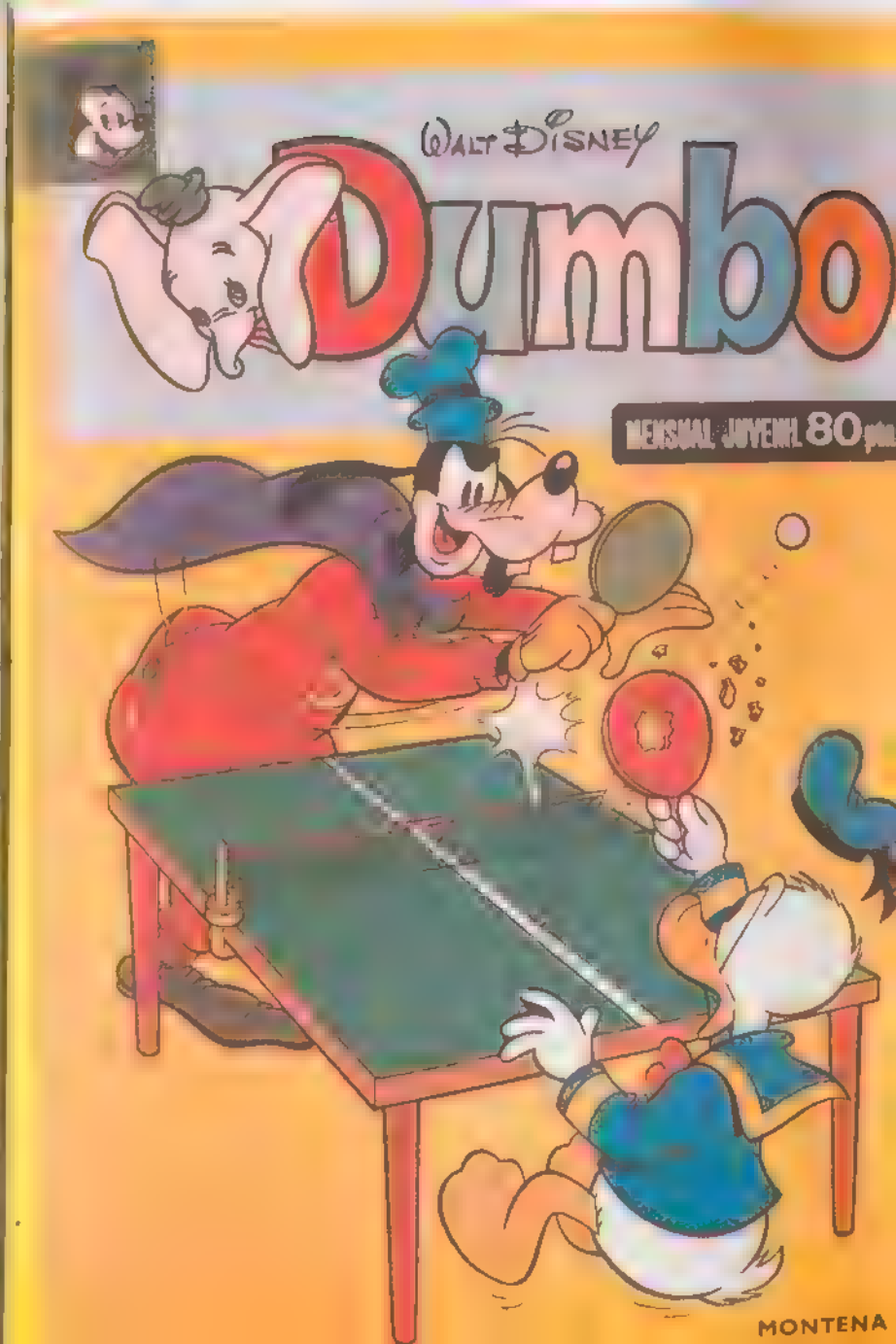
WALT DISNEY
Dumbo
MENSUAL JUVENIL 80 ptas.
MONTENA

¿SABES COMO ERES?

ESCRITURAS

¿Qué tal, amigos? Otra vez estoy con vosotros y vuestras interesantes cartas, que continúan siendo afortunadamente muy numerosas, aunque esto, en ocasiones, retrasa nuestra contestación; espero que nos perdonéis

Esquemática (1)

María Dolores plantea una pregunta en su amable carta acerca de lo que significa la velocidad al escribir y el acortar palabras. Recordaréis, que cuando hablábamos del análisis grafológico, en general, decíamos que los desplazamientos de izquierda a derecha representan el desarrollo del pensamiento. Y, por tanto, la velocidad al escribir deja ver nada menos que la fluidez de nuestro pensamiento, lo que a veces nos lleva a acortar palabras.

¿La velocidad en escribir en un momento dado y el acortar palabras indican algo? 1

Tu escritura es muy clara y recuerda bastante a la de imprenta, dejando ver tu claridad de pensamiento y con una personalidad bastante esquemática. Además eres reflexiva, realista, tienes profundidad de pensamiento y unos grandes deseos de aclarar todas las cosas. La fluidez de tu pensamiento parece normal por rasgos indirectos, y pareces una persona comprensiva

Me llamo Francisco Puig Alegre y tengo 12 años. Me gusta el Don Muki y sobre todo el apartado de ¿Saber 2

Ovalos dobles (2)

Francisco deja bastante espacio a la derecha del papel, indicando cierta dificultad para integrarte en tu ambiente. El tamaño de las letras es grande mostrando tu profundidad de pensamiento. Los óvalos suelen ser dobles, con un trazo que los divide, lo que es señal de ambiguedad, no acabando de definirte claramente por una cosa determinada. La escritura es muy ligada, indicando un marcado sentido lógico y práctico de las cosas. Los renglones se inclinan algo hacia abajo, y esto quiere decir que te desanimas con facilidad

Pienso que esta parte de la revista es muy buena y muy eficaz y que debiera de salir constantemente 3

Angulosa (3)

María del Mar hace una escritura llena de picos, de ángulos agudos, sobre todo en la base de algunas letras, como la «m» o la «t». Esto es reflejo de una personalidad tenaz, que no cesa en su esfuerzo hasta conseguir lo que se propone. Los renglones se inclinan algo hacia abajo, indicando cierta

Tengo 11 años y me llamo Victor Paradess.
[illegible]

4

tendencia al pesimismo Las letras están muy ligadas, mostrando tu gran sentido lógico y práctico. Las barras de las «tes», es decir, los trazos horizontales de las mismas, son altas, lo que indica que tiendes a situarte un poco por encima de los que te rodean

Hola Don Miki, me llamo Juan José, tengo 12 años. Me gustaría que descubrieran el secreto de mi letra y sin nada más que decir un saludo de vuestro amigo

[illegible]

5

Extrovertido (4)

Víctor se inclina claramente hacia la derecha y los renglones son ascendentes, mostrando una persona extrovertida, volcada hacia los demás y con tendencia al optimismo, todo lo cual son unas estupendas cualidades. Entre letra y letra dejas poco espacio, lo que significa que eres bastante riguroso y poco flexible con los demás. Los puntos sobre las «íes» son en forma de círculos, y ésto es señal de que tienes grandes deseos de claridad en todo

Atención (5)

Juan José deja bastante espacio a la izquierda del papel, lo que significa que es muy respetuoso con el orden jerárquico establecido La escritura es pequeña de tamaño, indicando una marcada capacidad de atención y concentración, así como un gusto por la investigación, que, junto a tus deseos de aclararlo todo, hacen de ti una persona con facultades para el estudio. Además tiendes a ser realista y tienes un buen control de tus emociones

CURRO

«Enviadnos vuestra escritura si deseáis conocer sus secretos» Escribir en papel sin rayar y poniendo la edad a D IN M K Avenida de Alfonso XIII 50 Madrid 16

TENEMOS QUE OBSERVAR LOS PÁJAROS.
..Y CATALOGAR AL MENOS TREINTA ESPECIES. EL NOS ACOMPAÑA
¿Y POR QUÉ NO ME LO DIJISTEIS? YO OS HABRÍA ACOMPAÑADO CON MUCHO GUSTO.
ESTÁ CLARO. YO SOY UN PATO SUERTUDO Y TÚ NO.
¿Y QUÉ PASA?
RAZONA, TÍO. CON NARCISO ENCONTRAREMOS LAS TREINTA ESPECIES. ENSEGUIDA.
¡OOPS!
¿VES? UNA SIMPLE ALFOMBRITA, Y TE CAES.
EN MISIONES ASÍ LA SUERTE ES DECISIVA.

IDEM EN LAS LECCIONES DE CHÓFER A DAISY
OTRO CAMPO "ESPECIAL" SO" PARA EL TÍO DONALD
SÍ, DAISY PONE A DURA PRUEBA AL COCHE Y AL INSTRUCTOR.
BUENA SUERTE, PRIMO.
RECONOZCO QUE LA NECESITO
PERO SE COMO CONSOLARME.
ASÍ, MÁS TARDE...
RELAJARÉ MIS NERVIOS PESCANDO EN EL LAGO
HOLA, DONALD
SCREECH

ES SUBE..
NO ME DIGAS NADA DEBO ACORDARME
ZOOM
PUSISTE MARCHA ATRÁS EN LUGAR DE LA PRIMERA.
SCRASH
SBONK
NO PUEDO ACORDARME DE TODO.
SUERTE QUE EL BIDÓN ERA PEQUEÑO.

¡FANTÁSTICO! DOS MANZANAS SIN EL MENOR ACCIDENTE
MIRA, AHORA VIENE UNA CURVA.
¡QUE FÁ
HONK
HONK
SCREECH
BEEP
¿SE PUEDE SABER POR QUÉ TODOS VIENEN CONTRA MÍ?
ERES TÚ LA QUE VAS CONTRA ELLOS ES DIRECCIÓN PROHIBIDA.
DIRECCIÓN ÚNICA
HONK
SCREECH
SWISSCC

¡OOF!
CRASH
EL RADIADOR PIERDE AGUA
FLUSH
ES LA BOMBA DE INCENDIOS DESTRUIDA JUNTO CON MI 313
¡OH! LO SIENTO, DONALD
LO SIENTO... LO SIENTO... LO QUE SIENTO ES HABERTE DEJADO CON DUCK
¿ES SUYO ESTE COCHE?
SÍ SEÑOR.

ASÍ.
MIRA LO QUE CUESTA TU EDUCACIÓN, Y NO ES MÁS QUE EL PRINCIPIO.
¡QUE MODALES! NARCISO NO ME HABRÍA REPROCHADO NADA
A PROPÓSITO AQUÍ ESTÁ
¿YA ESTÁIS DE VUELTA?
GRACIAS A LA SUERTE DE NARCISO EN DOS HORAS LOCALIZAMOS NUESTRAS TREINTA ESPECIES
PUES SÍ.
OYE, NARCISO...
VAMOS A CASA A COMER

ESTAMOS HACIENDO
LIBROS DIFERENTES

COLECCION MARIONETA

El pato Donald, granjero
El ratón Miki, de vacaciones
Minnie y la campaña de aseo
Goofy, el payaso

tienes en tu librería
libros de MONTENA

WALT DISNEY
LA COMETA PARLANTE
MIRA, CHOP, UNA COMETA.
¡QUÉ BONITA!

ME GUSTARÍA SER UNA COMETA
A MÍ TAMBIÉN

PERO HABÍA QUE TENER MUCHO CUIDADO.
SÍ, PODRÍA UNO QUEDARSE ENREDADO EN LAS RAMAS DE LOS ÁRBOLES.

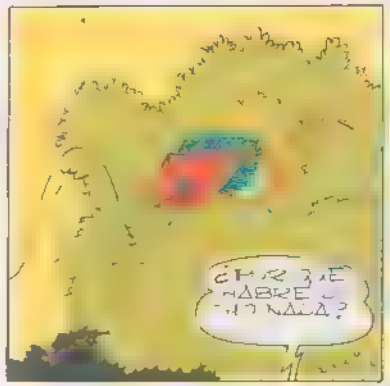
¿POR QUÉ HABRÉ DICHO NADA?

BAJA DE AHÍ, MAJADERA.

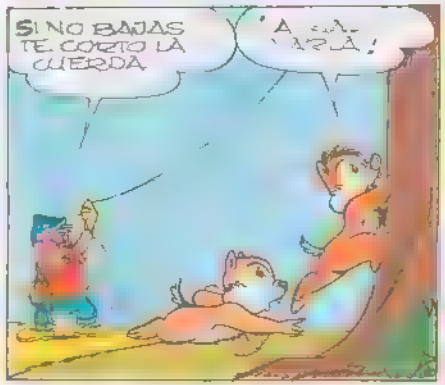
SI NO BAJAS TE CORTO LA CUERDA
¡A GANARLA!

PARA QUE VEAS QUE NO BROMEO.
ZAC

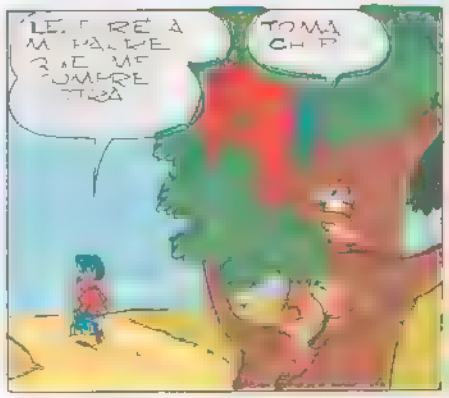
LE DIRÉ A MI PADRE QUE ME COMPRE OTRA
TOMA CHOP

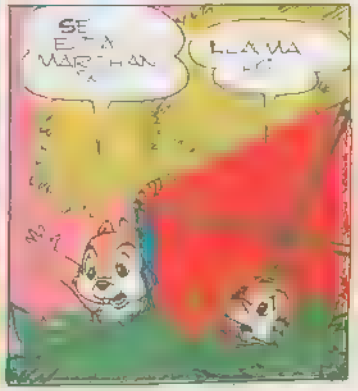
SE ESTÁ MARCHANDO
LLAMA

...Y SIN QUERER SE ENROLLA EL HILO AL CUELLO
¡WHUUPS!
¡AUXILIO!
UNA COMETA, Y ADEMÁS PARLANTE.

NO PUEDO HACER NADA
SÁLVAME.
SÍ, PERO ¿CÓMO.
¡ESTÉRA!
SÁLVAME A LA GRUPA
DE ACUERDO
¡NO! ¡NO!
CHOP SE CAERÍA AL SUELO
¿CHOP? ¿SE CAERÍA?
¿Y DONDE ESTÁ?
EN LA COMETA
ENTONCES, NO ES PARLANTE
¡EH! ¿QUIÉN TE LLEVA EN LA COMETA?

ME HA CAÍDO LA SOMBRILLA.
NO LO HACE ADREDE
¿ERES TÚ EL QUE ME CONDUCE?
NO. ESTA COMETA ME LLEVA A REMOLQUE.
AYÚDAME A BAJAR
IMPOSIBLE, NO PODRÍA.
¡AUXILIO! ¡QUIERO BAJAR!
¡MIRA! UNA COMETA PARLANTE!
TAMBOR, ¿CREES EN LAS COMETAS PARLANTES?
CLARO.

SE TRATA DE CHOP. VA AGARRADO A LA COLA.
MENOS MAL QUE NO ES A MÍA
NO CONSIGO TRAERTE, CHOP. SOY DEMASIADO PEQUEÑO.
NECESITAMOS ALGUIEN MÁS FUERTE.
YO LO HARÉ. DÉJAME SUBIR A TU GRUPA
NO NO ME TOQUES
¿POR QUÉ?
SÓLO QUERÍA SER ÚTIL
YO SÍ

TÚ TAMPOCO.
¿TAMBIÉN ME LO PROHIBES A MÍ?
SÍ, TENGO MIS BUENAS RAZONES.
¡AYUDADME!
MIRA DONALD ¿ESE NO ES BAMB?
SI LLEVA UNA COMETA ATADA AL CUELLO
¿CREES QUE LO LOGRARÉ TAMBOR?
INTÉNTALO
¡POBRE ANIMALITO!
YO LA BAJARÉ
Y ES ASÍ BRE BAMB

¿Y CÓMO HABRÁ PASADO?
PARA MÍ ES UN MISTERIO
¡MIRA!
¡CHOP!
¡WHEW.
BUENO ESTO NECESITA UNA EXPLICACIÓN
¡ES ELLA COMETA!
SÍ
PARA QUE APRENDAS A ROBAR JUGUETES A LOS NIÑOS.
THUD
PUES YA LA TIENES DONALD
FIN

DON MIKI TIENE UN AMIGO
EN EL KIOSCO

20pts
LA REVISTA SEMANAL
MAS BARATA DEL MERCADO

EL ESPANTADO DE 50 TONS

WALT DISNEY

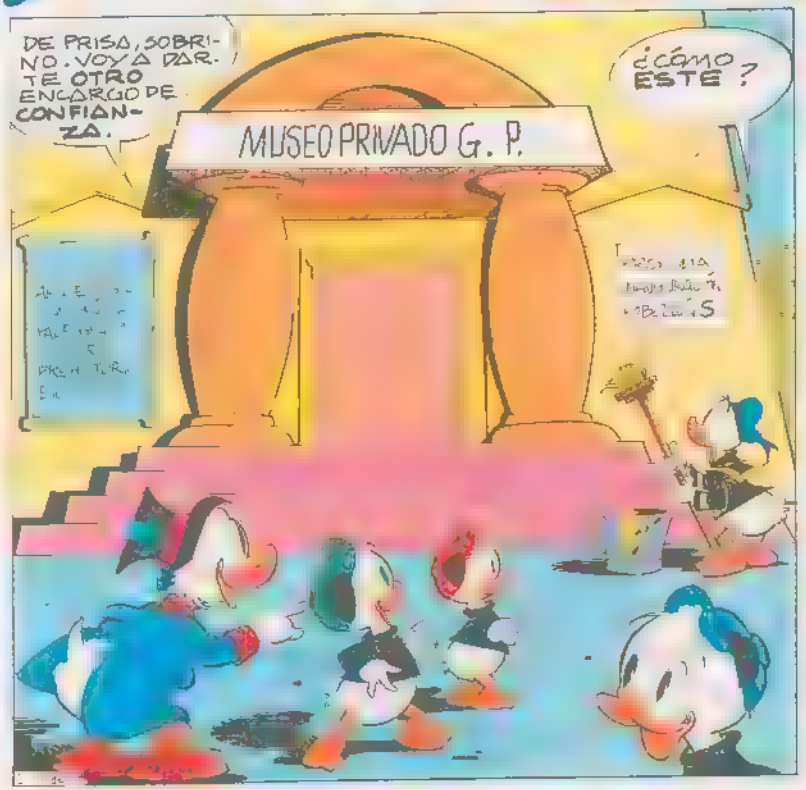

¿QUÉ ES ESTO, VIEJO TIBURÓN?
PABELLÓN S... BOH...
¿NO SABES LEER, JOVEN ANALFABETO?
CONCRE ¿QUÉ EXPONES EN EL PABELL S?
LO VERÁS EL DÍA DE LA INAUGURACIÓN.
SI PAGAS LA ENTRADA, NATURALMENTE.
ME COMO EL SOMBRERO SI LA PAGO.
TE HACES EL MISTERIOSO, ¿EH, TÍO?
JE, JE. EL MISTERIO EXCITA LA CURIOSIDAD, LA CURIOSIDAD AUMENTA EL INTERÉS...
... Y ASÍ LA GENTE PAGARÁ MÁS A GUSTO POR ADMIRAR EL DESDENTADO DE 50 TONS.

¿QUÉ ES EL DESDENTADO, TÍO?
¡TSK, TSK! ¡MISTERIO! YA HE DICHO DEMASIADO.
DEBE DE SER ENORME SI PESA 50 TONELADAS.
AHORA TE DARÉ 5000 DOLARES.
¡SLURP! ¿TODOS PARA MÍ?
SOBRINO, NO PIERDES OCASIÓN DE HACER PREGUNTAS IDIOTAS.
¡RUNF! YA DECÍA YO.
TOMA LOS 5000 DESTINADOS AL MUSEO HISTÓRICO DE TONNERRE.
¿TONNERRE?
... MINÚSCULA ISLA DEL OCÉANO PACÍFICO.

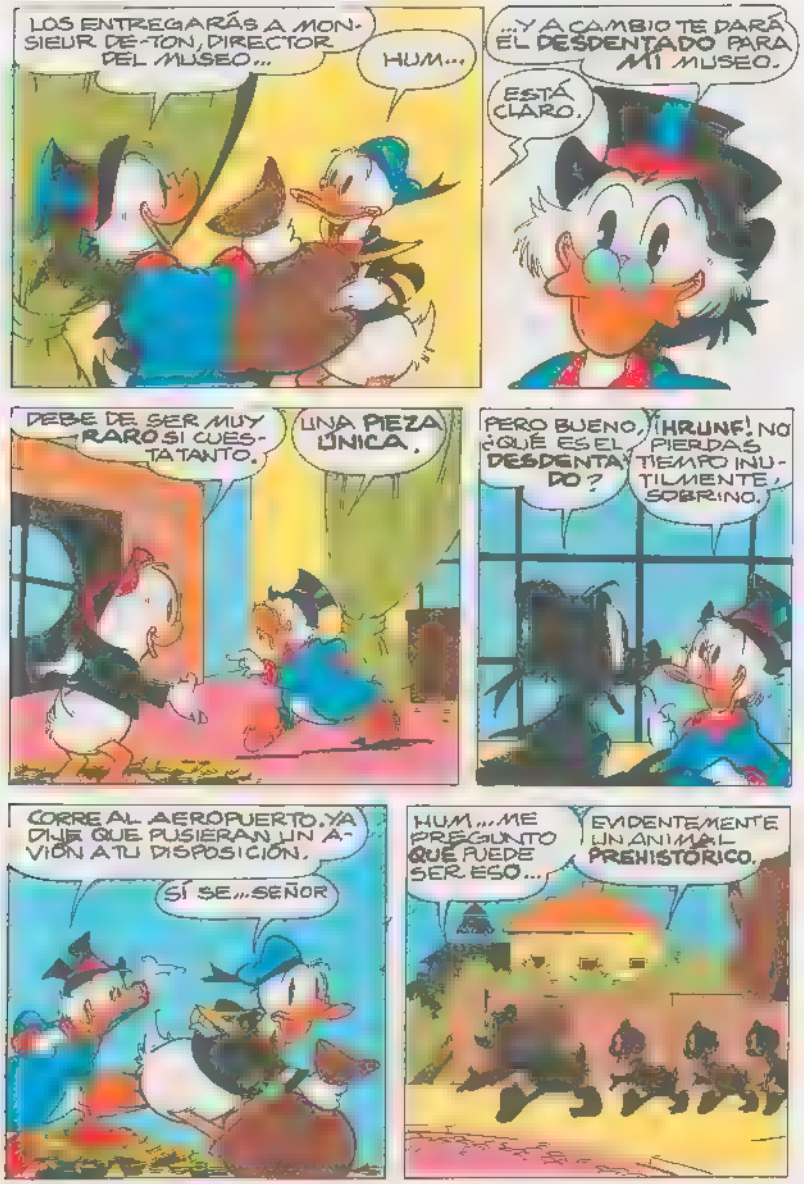
LOS ENTREGARÁS A MONSIEUR DE-TON, DIRECTOR DEL MUSEO...
HUM...
...Y A CAMBIO TE DARÁ EL DESDENTADO PARA MI MUSEO.
ESTÁ CLARO.
DEBE DE SER MUY RARO SI CUESTA TANTO.
UNA PIEZA ÚNICA.
PERO BUENO, ¿QUÉ ES EL DESDENTADO?
¡HRUNF! NO PIERDAS TIEMPO INÚTILMENTE, SOBRINO.
CORRE AL AEROPUERTO. YA DIJE QUE PUSIERAN UN AVIÓN A TU DISPOSICIÓN.
SÍ SE... SEÑOR
HUM... ME PREGUNTO QUÉ PUEDE SER ESO...
EVIDENTEMENTE UN ANIMAL PREHISTÓRICO.

SÓLO LOS ANIMALES PREHISTÓRICOS ERAN TAN GRANDES.
POR ESO ERAN DESDENTADOS CLARO.
Y COMO ERAN VEGETARIANOS NO NECESITABAN DIENTES PARA COMER
AEROPUERTO PRIVADO G.P.
TÍO DONALD, ¿POR QUÉ ELEGISTE ESTE VAGÓN VOLANTE?
ESTÁ CLARO.
¿NO DEBE TRANSPORTAR UN AVIÓN UN ANIMAL DE 50 TONELADAS?
CLARO.

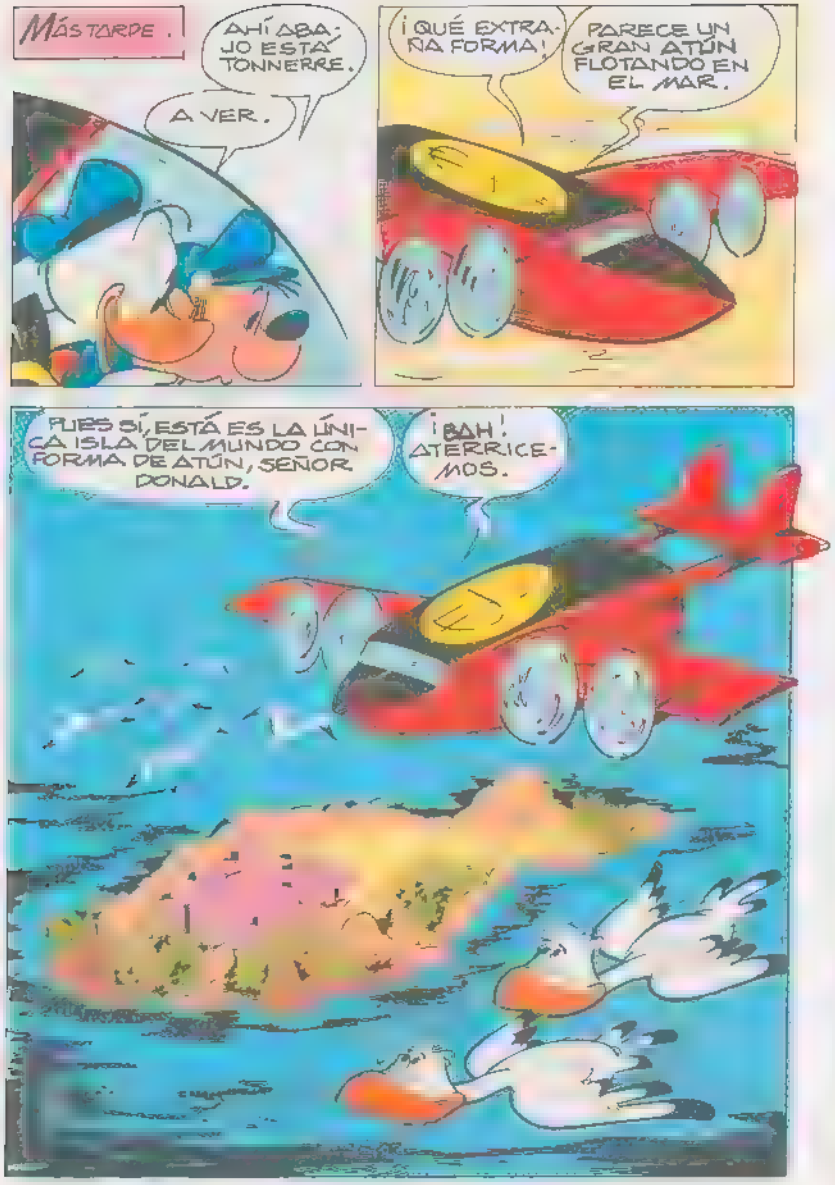
MÁS TARDE.
AHÍ ABAJO ESTÁ TONNERRE.
A VER.
¡QUÉ EXTRAÑA FORMA!
PARECE UN GRAN ATÚN FLOTANDO EN EL MAR.
PUES SÍ, ESTÁ ES LA ÚNICA ISLA DEL MUNDO CON FORMA DE ATÚN, SEÑOR DONALD.
¡BAH! ATERRICEMOS.

ESPERO QUE EL MUSEO NO ESTÉ MUY LEJOS.
EN TODO CASO ALLÍ HAY UN TAXI.
SUPONGO QUE ESTO ES... EJEM ... UN TAXI.
SÍ, MONSIEUR. EL ÚNICO QUE HAY EN LA ISLA.
¡BOH! LLÉVEME AL MUSEO HISTÓRICO.
¿POR QUÉ GASTAR SU DINERO, SEÑOR TURISTA? EL MUSEO ESTÁ AQUÍ AL LADO.
¿ESTÁ USTED SEGURO?
NATURALMENTE. EN TODA LA ISLA SÓLO HAY UN MUSEO.
ESTÁ AL FINAL DE LA CALLE ATUNA.
GRACIAS, BUEN HOMBRE

BUSQUEMOS AL DIRECTOR.
MUSEO HISTÓRICO
¿EL SEÑOR DE-TON, POR FAVOR?
SOY EL ÚNICO DE-TON DE TODA LA ISLA.
ME MANDA MI TÍO, DON GIL PATO...
ESPERABA SU LLEGADA. PASE.
¿TRAJO LOS 5.000?
SÍ SEÑOR.
CONTÉMOSLOS. NO ES QUE NO ME FIE, PERO ...JE, JE.

UNO... DOS... TRES... CUATRO...
HUM...
¡AH-HUNG!
SEISCIENTOS TRES, SEISCIENTOS CUATRO, SEISCIENTOS CINCO...
...NOVECIENTOS SIETE... NOVECIENTOS OCHO... NOVECIENTOS NUEVE...
LA CUENTA NO SALE.
¿ES POSIBLE?
HAY CINCO DÓLARES DE MÁS.
¡EXTRAORDINARIO!

ESTOS CINCO DÓLARES SERÁN PARA ALQUILAR EL CAMIÓN.
¿CAMIÓN?, ¿Y PARA QUÉ?
PARA LLEVAR AL DESDENTADO AL AEROPUERTO, CLARO
HUM... EN TODA LA 15 LA SÓLO HAY UN CAMIÓN, PERO ES UN GASTO INÚTIL, SEÑOR.
LLEVAR AL DESDENTADO EN UN CAMIÓN. ¡QUÉ COSAS!
?
?
IDEA TÍPICA DE YANQUIS.
CRIK
CRIK
EL DESDENTADO ES BASTANTE PRECIOSO, DE ACUERDO, PERO PESA MUY POCO. HASTA UN NIÑO PODRÍA...

HUM... WUGGHHH... ¿QUIERE DECIR QUE ESTO...?
ES EL DESDENTADO DE 50 TONS, SEÑOR.
¡... UN SELLO!
EL ÚNICO EXISTENTE EN EL MUNDO.
GRABADO EN ALAS DE MARIPOSA EN EL AÑO 1777.
AL IR A HACERLE LOS DIENTES A ESTE ÚNICO, LA MAQUINA SE AVERÍO. POR ESO ESTÁ DESDENTADO.
¿Y... Y... LAS CINCUENTA TONELADAS?
TSK, TSK. EL TON ES LA UNIDAD MONETARIA DE NUESTRA REPÚBLICA, COMO EL DOLAR LO ES DE LA VUESTRA.

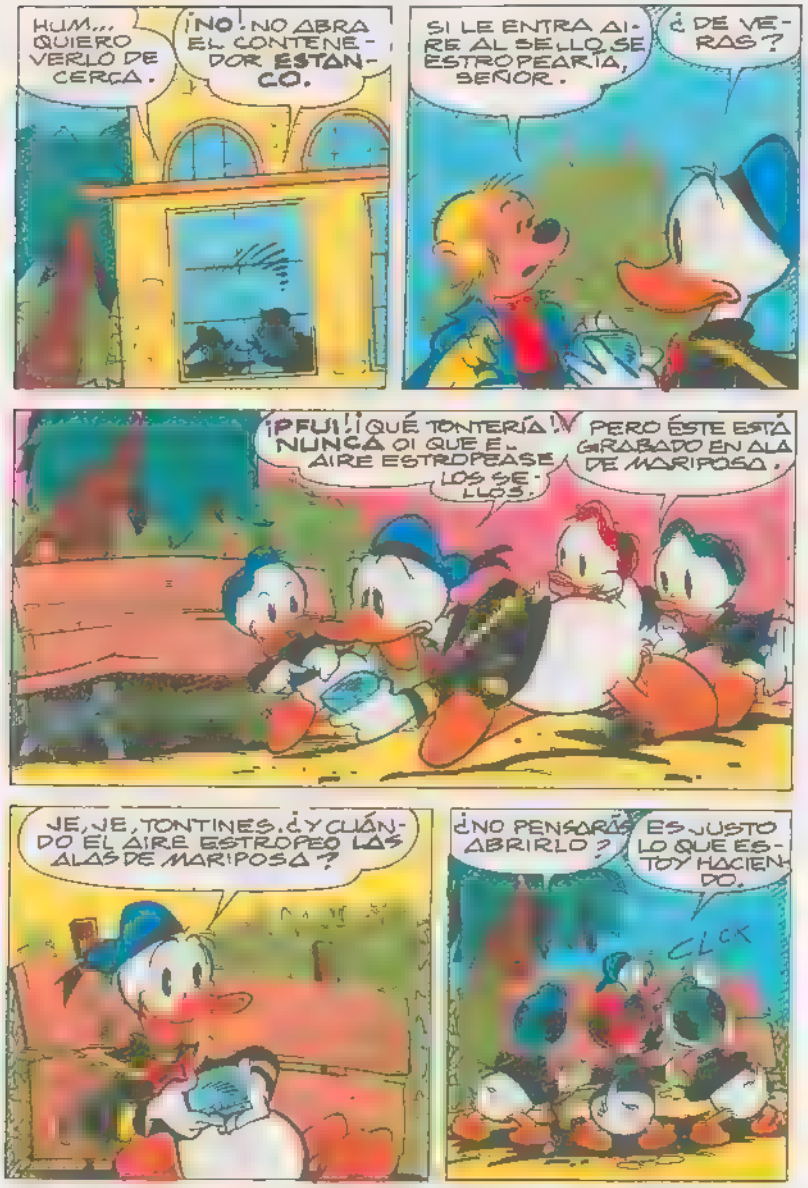
HUM... QUIERO VERLO DE CERCA.
¡NO! NO ABRA EL CONTENEDOR ESTANCO.
SI LE ENTRA AIRE AL SELLO SE ESTROPEARÍA, SEÑOR.
¿DE VERAS?
¡PFUI! ¡QUÉ TONTERÍA! NUNCA OI QUE EL AIRE ESTROPEASE LOS SELLOS.
PERO ÉSTE ESTÁ GRABADO EN ALA DE MARIPOSA.
JE, JE, TONTINES. ¿Y CUÁNDO EL AIRE ESTROPEÓ LAS ALAS DE MARIPOSA?
¿NO PENSARÁS ABRIRLO?
ES JUSTO LO QUE ESTOY HACIENDO.
CLICK

¿VÉIS? NINGÚN PELIGRO.
¡ULP! ¡UNA RÁFAGA DE VIENTO!
SVISSSHH
¡PRONTO! ¡AGARRÉMOSLO!
¡TÍO DONALD! ¡CUIDADO...!
SVISSH
ESTOS FORASTEROS SIEMPRE MOLESTANDO.
¡UGH!
EEEE
¡SARUNT! ES EL ÚNICO TAXI DE TODA LA ISLA Y... ¡HRUNF!

¡EH, EL SELLO!...
¡ALLÍ ESTÁ!
¡A MÍ!
¡AYY!
PEEK
¡GLUGH, SLURP!
¡HACK! DEVUÉLVELO INMEDIATAMENTE...
¡AYYY!
PECCCK

ESE PÁJARO SE COMIÓ 5000 DÓLARES.
PROBABLEMENTE ERA ÚNICO VOLÁTIL DE TODA LA ISLA Y... ¡GRUNT!
CREE CREEEE
FLOP
FLOP
¿Y AHORA TÍO DONALD? EL TÍO GILITO TE DESPELLEJARÁ.
HUM... ¿Y QUIÉN LO HA DICHO?
¿DÓNDE VAS?
A BUSCAR UN ESTANCO.
¿ESTANCO? EL ÚNICO DE LA ISLA ESTÁ EN LA ESQUINA.
GRACIAS.
ESPERO QUE EL ESTANQUERO, REVOLVIENDO EN SUS CAJONES ENCUENTRE...
HUM...
SE ALQUILA
ESTANCO

...¿SELLOS DE 50 TONS? NATURALMENTE.
¿BASTAN CINCO DÓLARES?
ESTANCO

JE,JE. POR CINCO DÓLARES LE DOY TODOS LOS SELLOS QUE TENGO Y UN PIRULÍ DE FRESA.

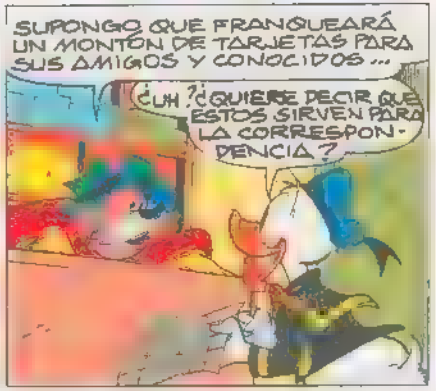
SUPONGO QUE FRANQUEARÁ UN MONTÓN DE TARJETAS PARA SUS AMIGOS Y CONOCIDOS...
¿UH? ¿QUIERE DECIR QUE ESTOS SIRVEN PARA LA CORRESPONDENCIA?

NATURALMENTE SON DE CURSO LEGALÍSIMO
HUM... YO... EGH... QUERÍA EL FAMOSO DESDENTADO...

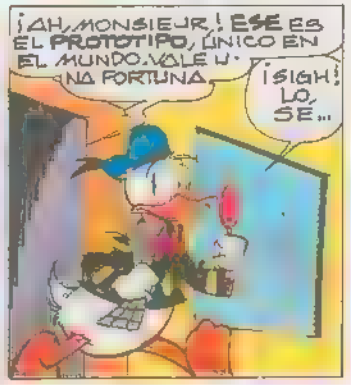
¡AH, MONSIEUR! ESE ES EL PROTOTIPO, ÚNICO EN EL MUNDO. VALE UNA FORTUNA.
¡SIGH! LO SÉ...

AGENCIA INMOBILIARIA
AHORA ESTÁS COMO ANTES.
¡TSK, TSK! YO TENGO LA SOLUCIÓN. MIRAD ESTOS SELLOS.

...TODOS IDÉNTICOS AL FAMOSO DESDENTADO.

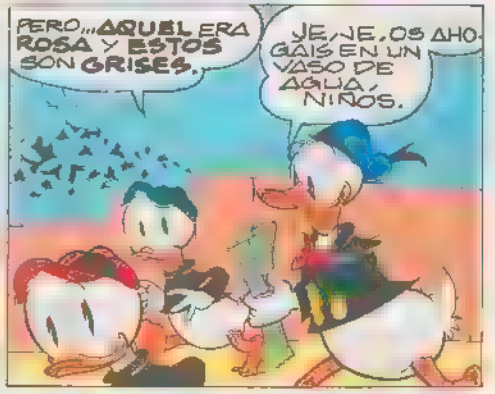
PERO... ¡AQUEL ERA ROSA Y ESTOS SON GRISES.
JE,JE. OS AHOGAIS EN UN VASO DE AGUA, NIÑOS.

ESTE PIRULÍ TAMBIÉN ES ROSA. BASTA FROTAR EL DEDO...

JE,JE... OPERACIÓN TINTE.

¡VOILÁ! UN 50 TONS COLOR ROSA
PERO EL DESDENTADO NO TENÍA DIENTES, PERO ESTOS...
JE, JE. OS AHOGÁIS EN UN VASO DE AGUA NIÑOS.
SE ALQUILA
HOTEL
CAMARERO, UN PAR DE TIJERAS.
¡UH! ¿DIJO TI... TIJERAS?
SNAP
BAR
EXACTAMENTE LE DICHO TIJERAS.
SÍ SE... SEÑOR
HUM... ESTOS FORASTEROS.
AHORA PROCEDEREMOS A LA OPERACIÓN DESDENTAMIENTO.

JE, JE.
¡HECHO!
ZAC
ZAC
ZAC
AHORA SÓLO QUEDA HACERLO ÚNICO EN EL MUNDO.
¿QUÉ HACE SEÑOR TURISTA FORASTERO?
ZAF
ZAF
ZAF
BAR
¡CONFETIS!
HUM...
GRACIAS, BUEN HOMBRE TENGA LA PROPINA.
BAR

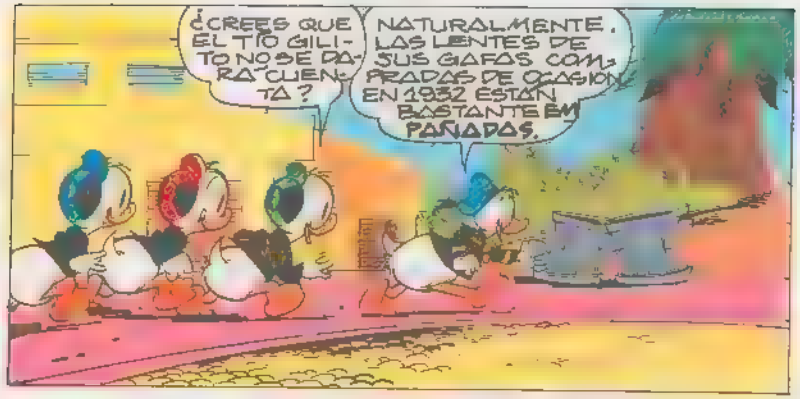
¿CREES QUE EL TÍO GILITO NO SE DARÁ CUENTA?
NATURALMENTE. LAS LENTES DE SUS GAFAS COMPRADAS DE OCASIÓN EN 1932 ESTÁN BASTANTE EMPAÑADAS.

JE,JE. NO SE DARÁ CUENTA DE NADA.

PUES NO...
¡AHHH! ¡MI PRECIOSO DESDENTADO DE 50 TONS.
NO ABRAS EL CONTENEDOR ESTANCO.

EL SELLO ESTÁ GRABADO EN ALAS DE MARIPOSA, Y EL AIRE...
¡POH! COMO SI NO LO SUPIERA.

VOY A EXPONERLO ENSEGUIDA. ENTRADA A CINCUENTA CENTAVOS.

ESTE ES EL FAMOSO DESDENTADO DE 50 TONS, ÚNICO EN EL MUNDO, GRACIAS A ESTA PIEZA RARÍSIMA, MI MUSEO PULVERIZA...

...Y DESCLASA AL MÍSERO MUSEO DE UN MILLONARIETE DE 2ª DIVISIÓN.
SE REFIERE A USTED, SR. ROCKERDUCK.
¡GRUNT!

¿POR QUÉ LO GUARDA BAJO CRISTAL, DON GILITO?
POR MOTIVOS PRUDENCIALES.
ESTE EJEMPLAR ÚNICO ESTÁ GRABADO EN ALAS DE MARIPOSA Y...
...EN CONTACTO CON EL AIRE SE VOLATILIZARÍA ¡PFFF!,
¿OÍSTE, LUSKY?
OÍ Y...
...SI NECESITA UNA PIEDRA.
¿NECESITARLA? PUEDES JURARLO.
¡JE,JE,JE!
SLAM

BOINK
...Y POR ESTE MOTIVO BLA-BLA-BLA
¿UH?
SOINK
¿QUÉ OCURRE
¡SABOTAJE!
¡EEK! ¡MI PRECIOSO DESDEN...
¡NO SE VOLATILIZÓ!
¡ESTO ES MUY RARO!
DÉJEME VER.
PE... PERO

HUM,... NO ESTÁ GRABADO EN ALAS DE MARIPOSA...
CADAVEZ MÁS RARO
YO DIRÍA SOSPECHOSO.
¡SLURP! ¡SABE A FRESA!
¿Y BIEN?
¿Y BIEN?
¿Y BIEN?
SOBRINO ¿Y BIEN?
ECH...
¡EMBUSTERO!
¡ESTAFADOR! DEVUÉLVENOS EL DINERO.
¡GRRR! DEVUÉLVEME LOS CINCO MIL.
¡UH! ¡OH! ¡ULP!

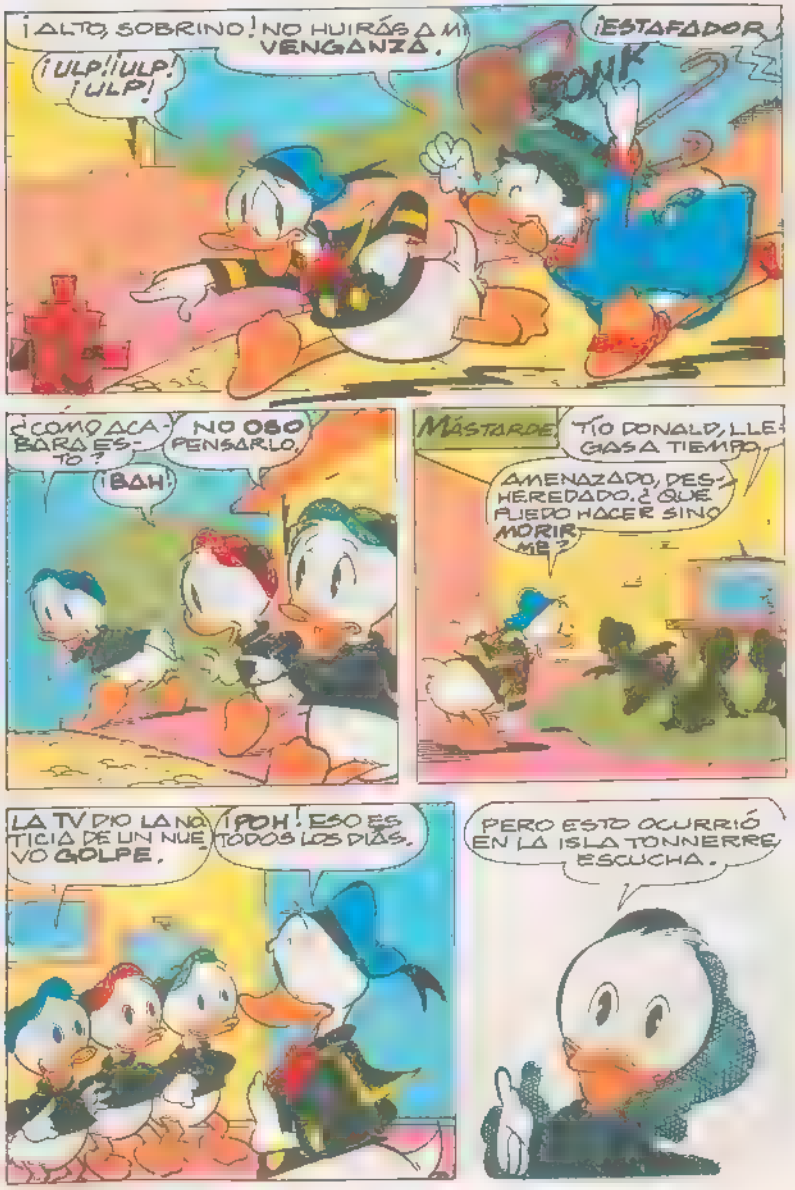
¡ALTO, SOBRINO! NO HUIRÁS A MI VENGANZA.
¡ESTAFADOR!
¡ULP! ¡ULP! ¡ULP!
¿CÓMO ACABARÁ ESTO?
NO OSO PENSARLO.
¡BAH!
MÁS TARDE
TÍO DONALD, LLEGAS A TIEMPO.
AMENAZADO, DESHEREDADO. ¿QUÉ PUEDO HACER SINO MORIRME?
LA TV DIO LA NOTICIA DE UN NUEVO GOLPE.
¡POH! ESO ES TODOS LOS DÍAS.
PERO ESTO OCURRIÓ EN LA ISLA TONNERRE, ESCUCHA.

LA NUEVA JUNTA DE CABOS DECIDE QUE LA UNIDAD MONETARIA YA NO ES EL TON SINO EL SARDIN... LOS SE-LOS TAMBIEN SERAN CAMBIADOS...

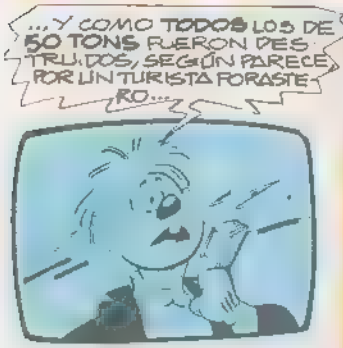
...Y COMO TODOS LOS DE 50 TONS FUERON DESTRUIDOS, SEGÚN PARECE, POR UN TURISTA FORASTERO...

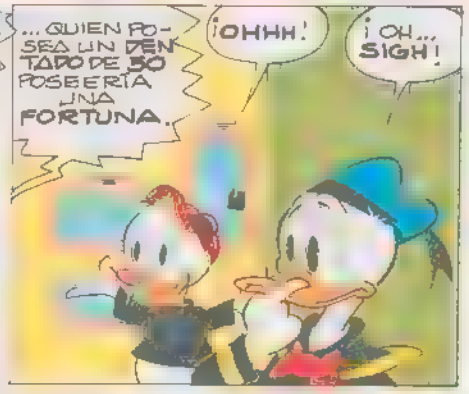
...QUIEN POSEA UN DENTADO DE 50 POSEERÍA UNA FORTUNA.
¡OHHH!
¡OH... SIGH!

¡SIGH! SI LO HUBIERA PENSADO...
NADA DE SIGH, YA LO PENSAMOS NOSOTROS.

CUANDO TU DESTRUÍAS LOS SELLOS, NOSOTROS BLA-BLA-BLA...
¡ULP! ¡QUÉ NOTICIÓN!

PERO... SIGH... NO DISPONEMOS DE UN GRAN LOCAL DONDE...
NO TE AHOGUES EN UN VASO DE AGUA, TÍO DONALD. BASTA DE SIGH.

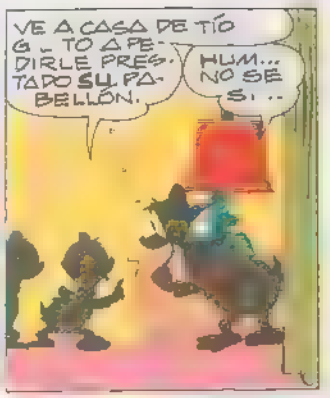
VE A CASA DE TÍO G. TO A PEDIRLE PRESTADO SU PABELLÓN.
HUM... NO SÉ SI...

PARA CONVENCERLO OFRECELE LA MITAD DE LAS GANANCIAS
JE, JE. SERÁ UN ESTÍMULO BASTANTE ESTIMULANTE.

MÁS TARDE...
¿Y BIEN? ¿SE LO PEDISTE?
ESTA ES LA RÉPUESTA.

¿NO LE OFRECISTE LA MITAD DE LAS GANANCIAS?
NO ME DEJO HABLAR.

¿Y AHORA... SIGH... DÓNDE...?
NO TE AHOGUES EN UN VASO DE AGUA. VEN CON NOSOTROS.

¡ÁNIMO, CHICOS! TENEMOS QUE ACABAR PARA MAÑANA.
LO HAREMOS.
CRIK
THUD
ARRIBA
FRAGIL

NUNCA TE VIMOS TRABAJAR CON TANTAS GANAS, TÍO DONALD.
JE, JE. ESTOY ESTIMULADO, AL PENSAR EN LAS GANANCIAS.
AQUÍ SE ADMIRA EL RARISIMO ÚNICO DENTADO
THUMP
PINTURA

AL DÍA SIGUIENTE...
¡ÁNIMO AMIGOS! ENTREN Y ADMIREN. PAGUEN EN LA CAJA.
ENTRADA: 1 DOLAR POR CUBRIA
AQUÍ SE ADMIRA EL RARÍSIMO ÚNICO DENTADO DE 50 TONS.

¡NO EMPUJEN!
YO TAMBIÉN QUIERO VERLO.
CALMA, HAY SITIO PARA TODOS
LA PASTA EN LA MANO, GRACIAS.
ARRIBA
FRAGIL

ESTÁ LLEGANDO UN VUELO CHARTER DE LA PATAGONIA. ¿HACEN DESCUENTOS A GRUPOS?
NATURALMENTE. ONCE DÓLARES LA DOCENA.
SOBRINO, ¿QUÉ ES ESTA PAYASADA?
NO ES UNA PAYASADA. ES ALGO SERIO.
MIENTRAS YO DESTRUÍA LOS SELLOS, LOS CHICOS GUARDABAN UNO PARA SU COLECCION...
¡OHHH!
ENTRA Y ADMIRA, TÍO GILITO. PARA TI LA ENTRADA ES GRATIS
¡GRUNT!
RECREEN LA VISTA, AMIGOS. MAÑANA EL PRECIO DE LA ENTRADA SERÁ EL DOBLE.

¡POBRE DE MÍ! ¿POR QUÉ NO ACEPTÉ LA PROPUESTA DE DONALD?
¡FABULOSO!
¡QUÉ DIENTES!
GASTÉ BIEN MI DÓLAR.
DESCRÍBEMELO, JUNIOR. NO LO VEO BIEN.
HAY UN ATÚN QUE...
¡JE, JE, JE!
BONK
BONK
FIN

SUMARIO

HISTORIETAS Y REPORTAJES

La F.O.L.P.O. fantasma	Pág.	3
¿Sabes cómo eres?	»	46
Poeta incomprendido	»	49
La cometa parlante	»	58
El desdentado, 50 tans	»	67

PUNTOS DEL CLUB DON MIKI

Pégalos en la tarjeta que recibirás al inscribirte

DON MIKI N.º 185
Director: ALBERTO MENDEZ
Colaboradores:
RAUL J. SANTIDRIAN, ANGEL S. GIJON, CURRO SANCHEZ, ANTONIO TOLSADA, LOLA FONSECA, FRANCISCO RAMOS
Confección: A. SANCHEZ

© 1980 WALT DISNEY PRODUCTIONS

DON MIKI: Avda. Alfonso XIII, 50. Madrid-16
Edita: MONTENA
Número de registro: 99.317
Publicidad: Publicitas, S. A. Departamento Nacional. Padilla, 2.—Teléfono 322 77 19.—Valencia-1
Distribución: MIDESA. Ctra. Irún, Km. 13.300
Depósito legal: M. 26.672-1976
Imprime: Héroes, S. A.—Torrelara, 8.—Madrid-16

¡LOS DIVERTIDISIMOS!

CLASICOS Walt Disney

Las maravillosas historias que Disney llevara a la pantalla, editadas ahora en español e ilustradas con las imágenes originales de las películas.

¡Y cada tomo contiene TRES fabulosos títulos!

TOMO I – La Bella Durmiente ● Robin Hood ● 101 Dálmatas
TOMO II – Peter Pan ● Bambi ● Los Aristogatos
TOMO III – El Osito Winnie ● Blancanieves ● Pinocchio
TOMO IV – Los Rescatadores ● El Libro de la Selva ● Dumbo

LIBROS **ERSA: TUS MEJORES AMIGOS**

Si no encuentras alguno de estos títulos en tu Librería, escríbenos al Apartado de

milki

el rey blanco

STERS GIGANTES con UEVOS DEPORTES

3 ENVUELT 1 POSTER

Aquí está de nuevo MILKI, el Rey Blanco de MILKIBAR, para darte buenos consejos y hacerte nuevos regalos. Esta vez, MILKI ha venido de la Galaxia Blanca para presentarte cuatro nuevos deportes.

¿Te gustaría aprender windsurf y deslizarte sobre las olas del mar, convertirte en un campeón de disco volador, practicar a diario el jogging, o calzarte los patines y tra

Basta que envíes tres de Barcelona, indicand do, y recibirás a vuelta

s de figuras sobre ruedas? de MILKIBAR al Apartado n.º 1494 e esos cuatro deportes es tu preferieo un bonito poster a todo color. Un poster-gigante que no sólo será tu mejor guía para iniciarte en los nuevos deportes, sino que decorará tu habitación con sus colores y líneas.

ON 4 POSTERS
LADOR, PATINAJE,
GGING, WIND SURF

el chocolate blanco de Nestlé